



نوعية وحالة شاغلي الموقع/ العاملين والمتربدين على الموقع

الزمن المناسب لعملية الإخلاء / ( ثلاثة دقائق )

تجهيزات الإطفاء بالموقع

تجهيزات الإطفاء بالموقع  
تجهيزات الإطفاء بالموقع  
تجهيزات الإطفاء بالموقع  
تجهيزات الإطفاء بالموقع  
تجهيزات الإطفاء بالموقع  
تجهيزات الإطفاء بالموقع  
تجهيزات الإطفاء بالموقع  
تجهيزات الإطفاء بالموقع  
تجهيزات الإطفاء بالموقع  
تجهيزات الإطفاء بالموقع

التدريب العملي على تنفيذ الخطة/ قدم المستقل الاتصال برقم ( )  
الطوارئ للمتشاء طبقا لقرار الوزير محافظ القاهرة المؤرخ في 2009/11/24

التلويحات التي يمكن الاتصال بها في حالة الطوارئ /

السيد مسئول الأمن والسلامة بالموقع / محمد عبد الله محمد الحبيب

الأرب نقطة إطفاء بالموقع / 180 نقطة إطفاء

الإسعاف / 123

قسم الشرطة المختص / 122

الاجراءات الواجب اتباعها عند حدوث الخطر:

- 1- فصل مصادر الخطوره بالموقع
- 2- اخطار مسئول السلامة بالموقع
- 3- اخلاء الموقع من العاملين والمتربدين عليه
- 4- عزل المنطقه المنكوبه والتي تشب فيها الحريق
- 5- التعامل مع الحريق بالمعدات والتجهيزات الاطفائيه بالموقع
- 6- اخطار ارب نقطة إطفاء للموقع

وهذه الخطة تتعهد الجهة المسئوله للموقع بالقيام بتنفيذها والتدريب عليها بصفه دوريه والتنسيق المستمر مع اداره حمايه المدينه المختصه بخصوص اي تعديلات او تغيرات تحدث بالموقع من حيث نوع النشاط او مساحته او حمل الإشغال النوعي به وذلك .

خطة الإخلاء لمواجهة حالات الطوارئ بالمنشآت

طبقا لقرار السيد الوزير محافظ القاهرة

المورخ في 2009/11/24

تعريف خطة الإخلاء: هي إحدى الوسائل الهامة لاشتراطات الحماية المدنية فهي تهدف إلى تقليل الخسائر البشرية الي أقل حد ممكن وذلك بإبعاد جميع الأشخاص عن المباني أو المناطق المعرضة للخطر .

عنوان المنشأه : قطعة (12) مركز خدمات الحي الثالث مدينة بدر القاهرة

نوع النشاط : تعليمي (معاهد عليا)

اسم مالك النشاط : شركة مر للخدمات التعليمية و الثقافية

اسماء مسنولي الامن المدرسين على اعمال الانقاذ و مكافحة الحريق البسيطة في بداية حدوثه :

1- محمد عبدالله عبدالمجيد

2- كمال ابراهيم عوض

3- محمد رجائي السيد

4- سعيد منحت سعيد

5- احمد محسن ابو النور

6- عماد عبدالنور داود

7- تامر محمد رمضان

مساحة الموقع : 18462 م<sup>2</sup>

نوعية المبنى و طبيعة إنشأوه : المبنى تعليمي (معاهد بدر العليا) عبارة عن ثلاثة معاهد ثلاثة مباني كل مبني مكون من (بدروم + ارضي + اول + ثاني) + خزان منفصل

مسالك الهروب بالموقع : يتكون كل مبني من ثلاثة مداخل اثنان بعرض 2م و الثالث 5م تؤدي جمعها الي خارج المبنى علي مساحة فارغة كما يوجد عدد 6 ابواب خارجية علس السور منهم 5 بعرض 6م والآخر 10م منها علي الشارع

مصادر الخطوره بالموقع : (كهرباء – غاز طبيعي – بوتاجاز – سولار – مخازن – مواد ذات طبيعة خاصة)

وسائل الانذار بالموقع :

- تبين (وجود – عدم وجود) نظام انذار يدوي بالضغط علي الزر والجرس

- تبين (وجود – عدم وجود) نظام انذار تلقائي متصل بلوحة توضيحية بمعرفة مسنولي الامن

المناطق الامنية التي سيلجا اليها الأشخاص المتواجدين بالموقع : المنطقة جميعها امنة حتي أن المساحة الاجمالة حوالي 1800 م يتكون من ثلاثة مباني كل مبني 100م و الباقي مناطق فارغة تماما بمساحة 15000م فارغة تؤدي الي السور الخارجي للمباني وجميعها امنة تماما و سهلة الوصول اليها من اي بوابة من اجمالي 6 بوابات بعرض 6م الي 10م تؤدي الي الطريق العام الي خارج الموقع من مسالك الهروب بالطريق العام خارج الموقع

نوعية وحالة شاغلي الموقع : العاملين والمتريدين علي الموقع

الزمن المناسب لعملية الأخلاء : (ثلاثة دقائق)

تجهيزات الاطفاء بالموقع :

تجهيز شبكة لخزان مياه سعة 360م<sup>2</sup> مياه تحت الارض و غرفة مضخات بجوار الخزان يتكون من طلمبة رنسية متصل بالكهرباء + طلمبة احطياطي متصل بالوقود تلقاني عند انقطاع التيار مع وجود طلمبة جوكي لحفظ الضغط بالشبكة |u بالمحابس و يتكون المداد الرئيسي للموقع من ماسورة سيلس 6 بوصة مغلقة علي محيط كامل الموقع متفرغ منه حنفيات 2.5 بوصة + عدد 9 صندوق حريق كامل متفرع منة صاعد لكل مبني 4 بوصة مزود بمحبس رنيسي 4 بوصة مع وجود حنفية سيلس علي السور الخارجي .

التدريب العلمي علي تنفيذ الخطة: قدم المستقل الايصال برقم (  
للمنشأه طبقاً لقرار الوزير محافظ القاهرة المورخ ف 2009/11/24

التليفونات التي يمكن الاتصال بها في حالة الطوارئ /

السيد مسنول الأمن والسلامة بالموقع / محمد عبدالله عبدالمجيد

أقرب نقطة اطفاء بالموقع / 180 نقطة اطفاء .....

الاسعاف / 123 .....

قسم الشرطة المختص / 122 .....

الاجراءات الواجب اتباعها عند حدوث الخطر :

1- فصل مصادر الخطورة بالموقع

2- اخطار مسنول السلامة بالموقع

3- الخلاء الموقع من العاملين والمتريدين عليه

4- عزل المنطقة المنكوبة والتي تشب فيها الحريق

5- التعامل مع الحريق بالمعدات والتجهيزات الاطفائية بالموقع

6- اخطار القرب نقطة اطفاء للموقع

وهذه الخطة تتعهد الجهة المستقلة للموقع بالقيام بتنفيذها والتدريب عليها بصفة دورية والتنسيق المستمر مع ادارة الحماية المدنية المختصة بخصوص أي تعديلات أو تغيرات تحدث بالموقع من حيث نوع النشاط او مساحته أو حمل الإشغال النوعي به وذلك .

سداد الرسوم كل ايام الاسبوع

عند الأحد والأربعاء والجمعة

الأقرب رسوم قلم منقذ

باسم / شركة مصر للخدمات التعليمية والثقافية

النشاط / معاهد بدر العليا

المساحة / (٢٤١٨٤٦٢)

العنوان / رقم ١٢ مركز خدمات الكوثر الثالث - مدينة بدر

الضابط القائم بالمعاينة

التوقيع /

(مقدم / محمد هجرس)



سداد الرسوم كل ايام الاسبوع

عند الأحد والأربعاء والجمعة

الأقرب رسوم قلم منقذ

باسم / شركة مصر للخدمات التعليمية والثقافية

النشاط / معاهد بدر العليا

المساحة / (٢٤١٨٤٦٢)

العنوان / رقم ١٢ مركز خدمات الكوثر الثالث - مدينة بدر

الضابط القائم بالمعاينة

التوقيع /

(مقدم / محمد هجرس)

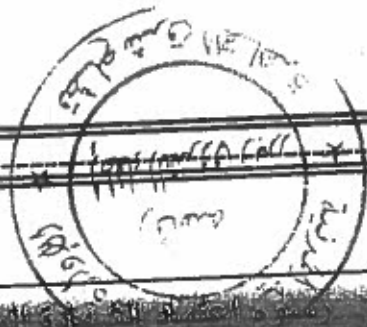

سداد الرسوم كل ايام الاسبوع

عند الأحد والأربعاء والجمعة

الأقرب رسوم قلم منقذ

باسم / شركة مصر للخدمات التعليمية والثقافية

النشاط / معاهد بدر العليا

المساحة / (٢٤١٨٤٦٢)

العنوان / رقم ١٢ مركز خدمات الكوثر الثالث - مدينة بدر

الضابط القائم بالمعاينة

التوقيع /

(مقدم / محمد هجرس)

خطة الاخلاء لمواجهة حالات الطوارئ بالمنشآت

طبقا لقرار السيد الوزير محافظ القاهرة

المؤرخ في 2009/11/24

تعريف خطة الاخلاء: هي احدي الوسائل الهامه لاشتراطات الحماية المدنية فهي تهدف الي تقليل الخسائر البشرية الي اقل حد ممكن وذلك بابعاد جميع الأشخاص عن المباني أو المناطق المعرضه للخطر .

عنوان المنشأه : جمهورية مصر العربية - محافظة القاهرة - حي النجدي - شارع النجدي - رقم 100

نوع النشاط : تعليمي (مدرسة ابتدائية)

اسم مالك النشاط : مدرسة النجدي الابتدائية

اسماء مسئولى الأمن المدرسين على أعمال الانقاذ ومكافحة الحرائق البسيطة في بداية حدوثه

مساحة الموقع: 1000 متر مربع

نوعية المبنى وطبيعة انشائه: مبنى تعليمي

فئات مستخدمي المبنى: طلاب - معلمين - موظفين

مسالك الهروب بالموقع: من كل طابق من طابق المدرسة من خلال الابواب الخدمية والابواب الخارجية

المسالك الخارجية: من كل طابق من طابق المدرسة من خلال الابواب الخدمية والابواب الخارجية

مصادر الخطوره بالموقع: (كهرباء - غاز طبيعي - بوتاجاز - سولار - مخازن - مواد ذات طبيعة خاصة)

وسائل الانذار بالموقع:

- تبيين (وجود - عدم وجود) نظام انذار يدوي بالضغط على الزر والجرس

- تبيين (وجود - عدم وجود) نظام انذار تلقائي متصل بلوحة توضيحية بمعرفة مسئولى الامن

المناطق الامنه التي سيلجأ اليها الأشخاص المتواجدين بالموقع: جميع طابق المدرسة

المسالك الخارجية: من كل طابق من طابق المدرسة من خلال الابواب الخدمية والابواب الخارجية

المسالك الداخلية: من كل طابق من طابق المدرسة من خلال الابواب الخدمية والابواب الخارجية

المسالك الخارجية: من كل طابق من طابق المدرسة من خلال الابواب الخدمية والابواب الخارجية

المسالك الخارجية: من كل طابق من طابق المدرسة من خلال الابواب الخدمية والابواب الخارجية

من مسالك الهروب بالطريق العام خارج الموقع



نوعية وحالة شاغلي الموقع/ العاملين والمترددین علی الموقع

الزمن المناسب لعملية الإخلاء / ( ثلاثة دقائق )

تجهيزات الإطفاء بالموقع

تجهيزات الإطفاء بالموقع: 1- 2- 3- 4- 5- 6- 7- 8- 9- 10- 11- 12- 13- 14- 15- 16- 17- 18- 19- 20- 21- 22- 23- 24- 25- 26- 27- 28- 29- 30- 31- 32- 33- 34- 35- 36- 37- 38- 39- 40- 41- 42- 43- 44- 45- 46- 47- 48- 49- 50- 51- 52- 53- 54- 55- 56- 57- 58- 59- 60- 61- 62- 63- 64- 65- 66- 67- 68- 69- 70- 71- 72- 73- 74- 75- 76- 77- 78- 79- 80- 81- 82- 83- 84- 85- 86- 87- 88- 89- 90- 91- 92- 93- 94- 95- 96- 97- 98- 99- 100- 101- 102- 103- 104- 105- 106- 107- 108- 109- 110- 111- 112- 113- 114- 115- 116- 117- 118- 119- 120- 121- 122- 123- 124- 125- 126- 127- 128- 129- 130- 131- 132- 133- 134- 135- 136- 137- 138- 139- 140- 141- 142- 143- 144- 145- 146- 147- 148- 149- 150- 151- 152- 153- 154- 155- 156- 157- 158- 159- 160- 161- 162- 163- 164- 165- 166- 167- 168- 169- 170- 171- 172- 173- 174- 175- 176- 177- 178- 179- 180- 181- 182- 183- 184- 185- 186- 187- 188- 189- 190- 191- 192- 193- 194- 195- 196- 197- 198- 199- 200- 201- 202- 203- 204- 205- 206- 207- 208- 209- 210- 211- 212- 213- 214- 215- 216- 217- 218- 219- 220- 221- 222- 223- 224- 225- 226- 227- 228- 229- 230- 231- 232- 233- 234- 235- 236- 237- 238- 239- 240- 241- 242- 243- 244- 245- 246- 247- 248- 249- 250- 251- 252- 253- 254- 255- 256- 257- 258- 259- 260- 261- 262- 263- 264- 265- 266- 267- 268- 269- 270- 271- 272- 273- 274- 275- 276- 277- 278- 279- 280- 281- 282- 283- 284- 285- 286- 287- 288- 289- 290- 291- 292- 293- 294- 295- 296- 297- 298- 299- 300- 301- 302- 303- 304- 305- 306- 307- 308- 309- 310- 311- 312- 313- 314- 315- 316- 317- 318- 319- 320- 321- 322- 323- 324- 325- 326- 327- 328- 329- 330- 331- 332- 333- 334- 335- 336- 337- 338- 339- 340- 341- 342- 343- 344- 345- 346- 347- 348- 349- 350- 351- 352- 353- 354- 355- 356- 357- 358- 359- 360- 361- 362- 363- 364- 365- 366- 367- 368- 369- 370- 371- 372- 373- 374- 375- 376- 377- 378- 379- 380- 381- 382- 383- 384- 385- 386- 387- 388- 389- 390- 391- 392- 393- 394- 395- 396- 397- 398- 399- 400- 401- 402- 403- 404- 405- 406- 407- 408- 409- 410- 411- 412- 413- 414- 415- 416- 417- 418- 419- 420- 421- 422- 423- 424- 425- 426- 427- 428- 429- 430- 431- 432- 433- 434- 435- 436- 437- 438- 439- 440- 441- 442- 443- 444- 445- 446- 447- 448- 449- 450- 451- 452- 453- 454- 455- 456- 457- 458- 459- 460- 461- 462- 463- 464- 465- 466- 467- 468- 469- 470- 471- 472- 473- 474- 475- 476- 477- 478- 479- 480- 481- 482- 483- 484- 485- 486- 487- 488- 489- 490- 491- 492- 493- 494- 495- 496- 497- 498- 499- 500- 501- 502- 503- 504- 505- 506- 507- 508- 509- 510- 511- 512- 513- 514- 515- 516- 517- 518- 519- 520- 521- 522- 523- 524- 525- 526- 527- 528- 529- 530- 531- 532- 533- 534- 535- 536- 537- 538- 539- 540- 541- 542- 543- 544- 545- 546- 547- 548- 549- 550- 551- 552- 553- 554- 555- 556- 557- 558- 559- 560- 561- 562- 563- 564- 565- 566- 567- 568- 569- 570- 571- 572- 573- 574- 575- 576- 577- 578- 579- 580- 581- 582- 583- 584- 585- 586- 587- 588- 589- 590- 591- 592- 593- 594- 595- 596- 597- 598- 599- 600- 601- 602- 603- 604- 605- 606- 607- 608- 609- 610- 611- 612- 613- 614- 615- 616- 617- 618- 619- 620- 621- 622- 623- 624- 625- 626- 627- 628- 629- 630- 631- 632- 633- 634- 635- 636- 637- 638- 639- 640- 641- 642- 643- 644- 645- 646- 647- 648- 649- 650- 651- 652- 653- 654- 655- 656- 657- 658- 659- 660- 661- 662- 663- 664- 665- 666- 667- 668- 669- 670- 671- 672- 673- 674- 675- 676- 677- 678- 679- 680- 681- 682- 683- 684- 685- 686- 687- 688- 689- 690- 691- 692- 693- 694- 695- 696- 697- 698- 699- 700- 701- 702- 703- 704- 705- 706- 707- 708- 709- 710- 711- 712- 713- 714- 715- 716- 717- 718- 719- 720- 721- 722- 723- 724- 725- 726- 727- 728- 729- 730- 731- 732- 733- 734- 735- 736- 737- 738- 739- 740- 741- 742- 743- 744- 745- 746- 747- 748- 749- 750- 751- 752- 753- 754- 755- 756- 757- 758- 759- 760- 761- 762- 763- 764- 765- 766- 767- 768- 769- 770- 771- 772- 773- 774- 775- 776- 777- 778- 779- 780- 781- 782- 783- 784- 785- 786- 787- 788- 789- 790- 791- 792- 793- 794- 795- 796- 797- 798- 799- 800- 801- 802- 803- 804- 805- 806- 807- 808- 809- 810- 811- 812- 813- 814- 815- 816- 817- 818- 819- 820- 821- 822- 823- 824- 825- 826- 827- 828- 829- 830- 831- 832- 833- 834- 835- 836- 837- 838- 839- 840- 841- 842- 843- 844- 845- 846- 847- 848- 849- 850- 851- 852- 853- 854- 855- 856- 857- 858- 859- 860- 861- 862- 863- 864- 865- 866- 867- 868- 869- 870- 871- 872- 873- 874- 875- 876- 877- 878- 879- 880- 881- 882- 883- 884- 885- 886- 887- 888- 889- 890- 891- 892- 893- 894- 895- 896- 897- 898- 899- 900- 901- 902- 903- 904- 905- 906- 907- 908- 909- 910- 911- 912- 913- 914- 915- 916- 917- 918- 919- 920- 921- 922- 923- 924- 925- 926- 927- 928- 929- 930- 931- 932- 933- 934- 935- 936- 937- 938- 939- 940- 941- 942- 943- 944- 945- 946- 947- 948- 949- 950- 951- 952- 953- 954- 955- 956- 957- 958- 959- 960- 961- 962- 963- 964- 965- 966- 967- 968- 969- 970- 971- 972- 973- 974- 975- 976- 977- 978- 979- 980- 981- 982- 983- 984- 985- 986- 987- 988- 989- 990- 991- 992- 993- 994- 995- 996- 997- 998- 999- 1000

التدريب العملي على تنفيذ الخطة/ قدم المستقل الايصال برقم ( ) يفيد قيامه بسداد قيمة اعتماد خطة الطوارئ للمنشأة طبقا لقرار الوزير محافظ القاهرة المؤرخ في 2009/11/24

التليفونات التي يمكن الاتصال بها في حالة الطوارئ /

السيد مسئول الأمن والسلامة بالموقع / محمد عبد الله محمد الحبيب

أقرب نقطة إطفاء بالموقع / 180 نقطة إطفاء

الإسعاف / 123

قسم الشرطة المختص / 122

الاجراءات الواجب اتباعها عند حدوث الخطر :

- 1- فصل مصادر الخطوره بالموقع
- 2- اخطار مسئول السلامة بالموقع
- 3- اخلاء الموقع من العاملين والمترددین علیه
- 4- عزل المنطقه المنكوبه والتي تشب فيها الحريق
- 5- التعامل مع الحريق بالمعدات والتجهيزات الاطفائيه بالموقع
- 6- اخطار اقرب نقطة اطفاء للموقع

\* وهذه الخطة تتعهد الجهة المستغله للموقع بالقيام بتنفيذها والتدريب عليها بصفه دوريه والتنسيق المستمر مع اداره الحماية المدنيه المختصه بخصوص اي تعديلات او تغيرات تحدث بالموقع من حيث نوع النشاط او مساحته او حمل الإشغال النوعي به وذلك .



النشاط / مؤهل تعليمي (معلم ثانوي)  
الكلن بالعنوان : مدرسة (ع.ع.) مركز الدراسات والبحوث في الرياض - الرياض  
باسم مدرسة الدراسات والبحوث في الرياض - الرياض

تحريرا في : / /



مسئول الأمن بالموقع  
التوقيع / محمد بن عبد الله بن محمد

مالك الموقع  
التوقيع / شركة الدراسات والبحوث في الرياض - الرياض  
د. / محمد بن عبد الله بن محمد

[Signature]

يعتمد

الرتبة /

الاسم /

الوظيفة )

(





كشف بأسماء المتدربين لنشاط  
على أعمال الحماية المدنية بالدورة التدريبية المنعقدة بمعهد تدريب الإدارة بالوإيلي

رقم الإيصال	الجهة	الاسم	م
		محمد عبد الله عبد الحليم	١
		محمد حسن	٢
		كمال إبراهيم	٣
		أحمد عبد الوهاب	٤
		محمد علي	٥
		محمد علي	٦
		محمد علي	٧
		محمد علي	٨
		محمد علي	٩
		محمد علي	١٠
		محمد علي	١١
		محمد علي	١٢
		محمد علي	١٣
		محمد علي	١٤
		محمد علي	١٥
		محمد علي	١٦
		محمد علي	١٧
		محمد علي	١٨
		محمد علي	١٩
		محمد علي	٢٠
		محمد علي	٢١
		محمد علي	٢٢
		محمد علي	٢٣
		محمد علي	٢٤
		محمد علي	٢٥
		محمد علي	٢٦
		محمد علي	٢٧
		محمد علي	٢٨
		محمد علي	٢٩
		محمد علي	٣٠



السيد العميد / مدير إدارة التدريب بالإدارة العامة للحماية المدنية

"بمديرية أمن القاهرة"

برجاء تدريب عدد ( ٥٠ ) على أعمال الحماية المدنية

توقيع الضابط القائم بالمعاينة / تم التدريب الفعلي خلال الفترة من

٢٠٢ / / لتدريب المدنيين بعلية

مدير إدارة التدريب

عميد /



كشف بأسماء المتدربين لنشاط  
على أعمال الحماية المدنية بالدورة التدريبية المنعقدة بمعهد تدريب الإدارة بالوإيلي

رقم الإيصال	الجهة	الاسم	م
		محمد محمد إبراهيم	١
		محمد محمد زاهر	٢
		أحمد محمد عبد	٣
		إياد محمد عبد	٤
		وائل محمد عبد	٥
		محمد محمد عبد	٦
		محمد محمد عبد	٧
		مصطفى محمد عبد	٨
		محمد محمد عبد	٩
		محمد محمد عبد	١٠
		محمد محمد عبد	١١
		محمد محمد عبد	١٢
		محمد محمد عبد	١٣
		محمد محمد عبد	١٤
		محمد محمد عبد	١٥
		محمد محمد عبد	١٦
		محمد محمد عبد	١٧
		محمد محمد عبد	١٨
		محمد محمد عبد	١٩
		محمد محمد عبد	٢٠
			٢١
			٢٢
			٢٣
			٢٤
			٢٥
			٢٦
			٢٧
			٢٨
			٢٩
			٣٠

"بمديرية أمن القاهرة"

السيد العميد / مدير إدارة التدريب بالإدارة العامة للحماية المدنية

( على أعمال الحماية المدنية

- برجاء تدريب عدد /  
توقيع الضابط القائم بالمعاينة /  
تم التدريب الفعلي خلال الفترة من

٢٠٢ / / لتدريب المدنيين بعالية

مدير إدارة التدريب

عميد /

## تقرير مشروع شبكة اطفاء

### العنوان :

قطعة ١٢ - الحي الثالث - مركز خدمات الحي الثالث - مدينة بدر.

### المالك : شركة مصر للخدمات التعليمية والثقافية

### الوصف :

يتكون الموقع من ثلاث مباني :-

- ١- المعهد العالي للسياحة والفنادق.
  - ٢- المعهد العالي لتكنولوجيا المعلومات.
  - ٣- المعهد العالي للعلوم الصحية.
- الموقع يتكون من ثلاثة مباني تعليمية علي مساحة اجمالية للأرض حوالي (٢١٨٤٦٢ م<sup>٢</sup>).
  - ويتكون المبنى الواحد من ( بدروم ، دور أرضي ، دور أول ، دور ثاني ، سطح ).

### بالنسبة لسلاسل المبنى :

- تم تنفيذ عدد اثنان سلم داخلي بكل مبني بعرض ١٥٠ سم بالإضافة لسلم خارجي خرساني للهروب بعرض ١٨٠ سم.

### بالنسبة لمسالك الهروب :

- يتكون كل مبني من ثلاث مداخل ( اثنان منهم بعرض ٢ م والثالث الرئيسي بعرض ٥ م تؤدي الي خارج المبني علي ساحة خارجية.
- كما يوجد عدد ٦ ابواب خارجية علي البنايات الخارجه ( منهم ٥ بعرض ٦ م والاخر بعرض ١٠ متر ) جميعهم تطل علي الشارع مباشرة.

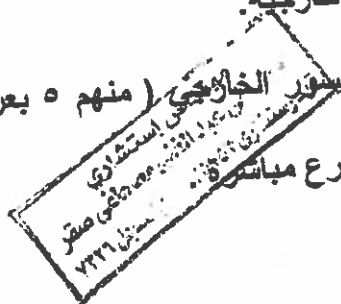

## بالنسبة لشبكة اطفاء الحريق :

- تم تجهيز شبكة بخزان ماء سعته ٣٦٠ م<sup>٣</sup> تقريبا تحت الارض وغرفة مضخات بجوار الخزان تحت الارض وتتكون من ( ظلمبة رئيسية تعمل بالكهرباء + ظلمبة احتياطية تعمل بالوقود السائل تلقانيا عند انقطاع الكهرباء مع وجود ظلمبة جوئي لحفظ الضغوط بالشبكة ) مع المحابس اللازمة لتلك الظلمبات المعتمدة UL .
- ويتكون المداد الرئيسي للموقع من ماسورة ٦ بوصة بحلقة مغلقة علي محيط كامل الموقع ويتفرع منه كل ٤٥ م تقريبا حنفية ٢.٥ بوصة طراز موريس + صندوق حريق بمشتملاته ( خرطوم + بشبوري ) بواقع ٩ حنفيات ٢.٥ بوصة + ٩ صندوق حريق بمشتملاته .
- ويتفرع منه صاعد لكل مبني ٤ بوصة مزود بمحبس رئيسي ٤ بوصة UL للصناديق الداخلية بواقع ( عدد ٢ صندوق ببيكاره الهوزريل وخرطوم ١ بوصة + بشبوري ) لكل دور باجمالي خمسة ادوار بالمبني .
- وتم عمل حنفية سيامز علي السور من الخارج بجوار المدخل الخلفي للموقع علي شارع كبير ومناسب بجوار الخزان والمضخات .
- تم تعديل التوصيلات الخاصة بغرفة الظلمبات وتلافى جميع الملاحظات الواردة ومراعاة اصول التركيب طبقا للكوود المصرى .

مهندس استشاري  
مصطفى عبد الفتى مصطفى صقر  
قيد رهن استشاري ١/٥١٥٢ رقم السجل ٧٣٣٦

## اجهزة الاطفاء اليدوية :

- تم تجهيز كل مبني بعدد مناسب من طفايات الحريق سعة ٦ كيلو جرام بمسافات لا تتعدى ١٠ م بالاضافة الي طفايات CO<sub>2</sub> سعة ٢٥ كيلو عند لوح الكهرباء بكل مبني .

- تم تعديل التوصيلات الخاصة بغرفة الطلمبات وتلافى جميع الملاحظات الواردة ومراعاة اصول التركيب طبقا للكود المصرى .

### اجهزة الاطفاء اليدوية :

- تم تجهيز كل مبني بعدد مناسب من طفايات الحريق سعة ٦ كيلو جرام بمسافات لا تتعدى ١٠م بالاضافة الي طفايات ٢٠٠٠م باسعة ٦ كيلو عند لوح الكهرباء بكل مبني .

### بالنسبة لشبكة انذار الحريق :

- تم تأمين كامل المباني بحساسات الدخان وعند المخارج والعلام كاسر زجاج مع سارينة وجرس مربوطين بلوحة التحكم ولكل مبني ثلاث لوحات منفصلة بها عدد اثنان بطارية للعمل عند انقطاع التيار الكهربى.

- تم عمل الصيانات الكاملة للدورة والغرفة ولوحة الانذار

تمت الاعمال المدنية بمعرفة السيد المهندس الاستشارى بيت خيرة استشارى هندسى باسم / مصطفى عبد الفنى مصطفى صقر استشارى التنفيذ بالموقع وعلى مسئوليته وانه طبقا للقوانين والكودات المنظمة لمثل هذه الانشطة اعتماد مقترح حريق

وهذا اقرار منى بذلك ،،،

تحريرا فى ٥ / ٢ / ٢٠٢٢

المقر بما فيه

مهندس العارض محمد الطمخ مهر  
التوقيع / ٢٠٢٢

خاتم اعتماد المكتب الهندسى

مهندس است  
مصطفى عبد الفنى  
صقر  
قيدر استشارى ١/٥١٥٢  
٢٢٢٦

## نقابة المهندسين

مهندس استشاري: مصطفى عبدالقنى مصطفى صقر  
الشعبة: مدنى  
العضوية: ٢/٠٥٠٠٧٤٣/١٩٧٦/٣  
المجال: الاعراف على تنفيذ المنشآت الخرسانية

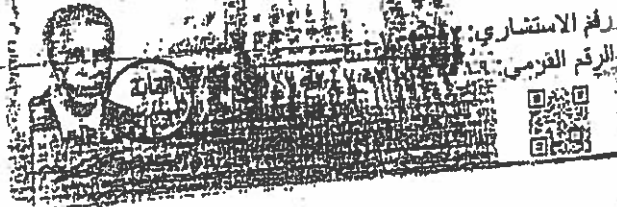

## نقابة المهندسين

المهندس: مصطفى عبدالقنى مصطفى صقر  
الشعبة: مدنى  
النقابة الفرعية: الغربية  
التخرج: ١٩٧٦ الضوية: ٢/٠٥٠٠٧٤٣/١٩٧٦/٣  
جامعة القاهرة  
الموغل/الدرجة العلمية: بكالوريوس  
الرقم القومي: ٢٥٢٠٧٠٣١٦٠٠٥١٩  
نقابة عامة



مهندس استشاري  
مصطفى عبدالقنى مصطفى صقر  
تعداد استشاري ١/٥١٥٢ رقم السجل ٣٣٣٦

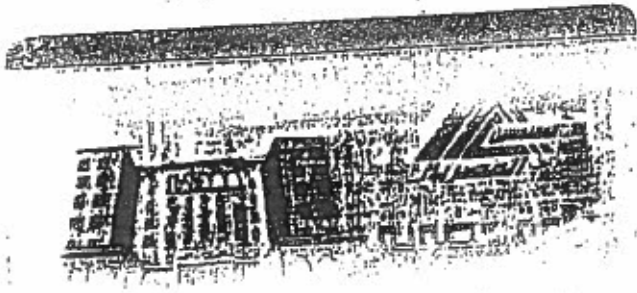

مهندس استشاري

جمهورية مصر العربية

شهادة مهنة استشاري

مهندسي استشارات  
مخططي جبل النقي المهندي  
رقم استشاري ٥١٥٣ / رقم الترخيص ٧٧٢٦

٣٠ شارع رمسيس



حدا اطلاق على قسار السيد المهندس وزير في انشاء سجل الهندسة

سنة ١٩٧٢ في انشاء سجل الهندسة ١٩٧٢ في انشاء سجل الهندسة

على جلسة ٣٠٠٥٣/٧/٨ للأعمال التي قام بها المهندس صاحب هذه الشهادة وقتها كما جاء بالادوية

في التراس الزماني الشاسر اليه وما تضمنه من بنود قد أعطيت هذه الشهادة الى :-  
سيد المهندس / مخططي عبد النبي مخططي صفة  
عضو التابة رقم ٥/٧٤٣ جمعية المهندسين

عقباً ومهنتاً باستشارة بها في مجال : هو الاشراف على تنفيذ المنشآت الخرسانية

قاه  
٢٠٠٣/١٧/٢٢  
شهادة صلاحة حتى ٢٠٠٤/١٢/٢١

عبد الله



١/٥١٥٣

مخططي عبد النبي مخططي صفة  
مخططي عبد النبي مخططي صفة  
رقم استشاري ٥١٥٣ / رقم الترخيص ٧٧٢٦



الجمهورية الجزائرية الديمقراطية الشعبية

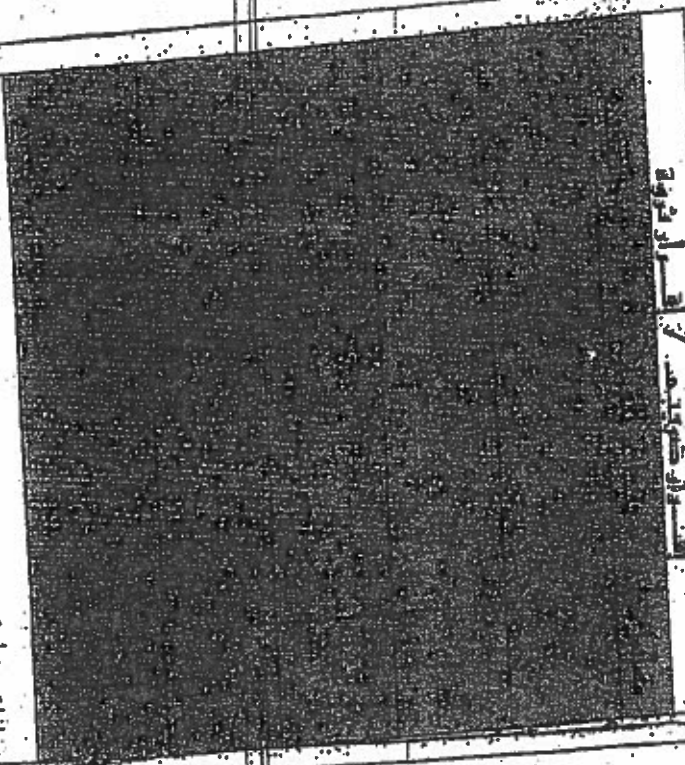

بيانات من أية إطلاقات ضرورية :

تاريخ الإصدار : 01/01/2011

الجمهورية الجزائرية الديمقراطية الشعبية  
وزارة التعليم العالي والبحث العلمي  
مركز الدراسات والبحوث في الآداب والعلوم الإنسانية  
www.cerfa.dz



مطلب الوثيقة  
تحت الرقم  
01/01/2011

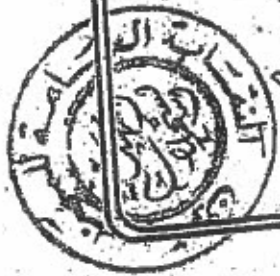
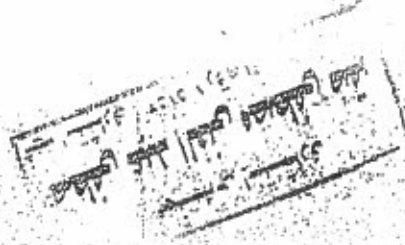

القطبية العامة للمهندسين

١٨ / ٤ / ٧٨

اسم المهندس: مصطفى عبد الفتاح مصطفى

رقم القيد: ٥٠٤٤٤ / ٥

رقم إشتشاري: ١٠٥١٥٠ / ١

الشعبة: مدني

رقم السجل: ٥١٠٤ / ٥

تاريخ إمتحانه: ١٨ / ١ / ٧٨

عدد النسخ: ١٠٥٠٥

